DILIGÈNCIA per a fer constar que el Pla d'Ordenació Urbanística del municipi de Banyoles ha estat aprovat provisionalment pel Ple de l'Ajuntament, en sessió del dia 19 d'octubre de 2020.

La secretària municipal
Rosa M. Melero Agea

Signat digitalment per ROSA MARIA MELERO AGEA - DNI 40342753V (TCAT)
Data: 2020.10.23 11:58:31 +02'00'

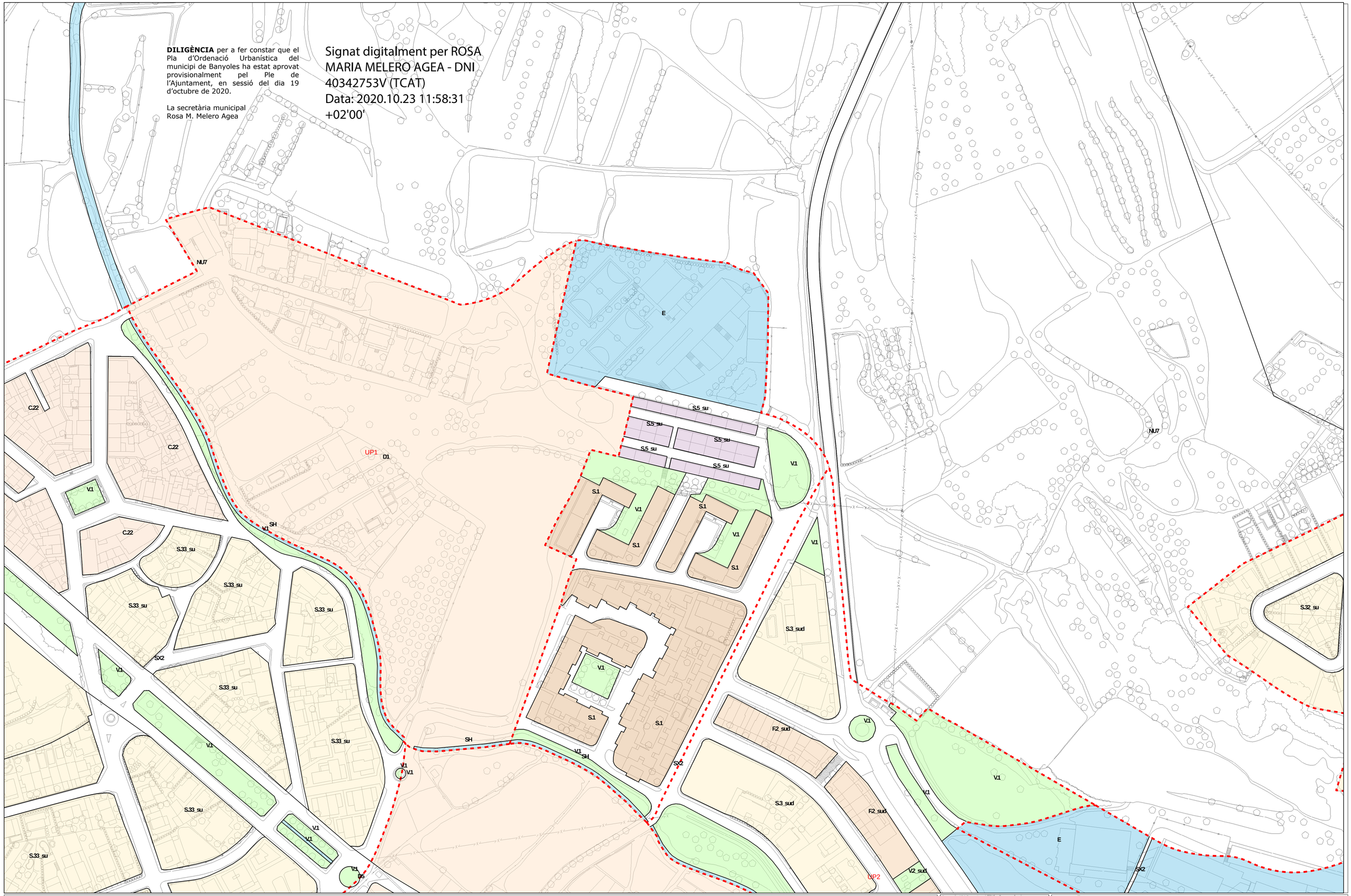

A1 Industrial	D Sòl urbanitzable	I1 Illes compactes	S; S.1	S5 Serveis generals	SH Sistema hidrogràfic	Límit terme municipal
A2 Serveis	F1 Carrer comercial	I2 Illes de pati interior	S2 Cases separades	S6 Volumetria específica	SX Sistema viari	Classificació del sòl
C1 Conjunt històric	F2 Carrer de cases	I3 Indústria aïllada	S3 Xalets aïllats	SE Sistema equipaments	SV Sistema espais lliures	Delimitació àmbits urbanístics
C2 Conjunt urbanistic	F3 Industria entre mitgeres	M1 Sector de millora urbana	S4 Solars de protecció històrico artística	ST Serveis tècnics		Qualificació del sòl

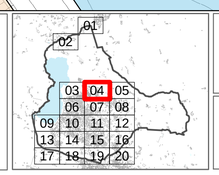

PLA D'ORDENACIÓ URBANÍSTICA MUNICIPAL

Ajuntament de Banyoles

Document d'aprovació Provisional. Agost 2020

I. Plànols informació
I.18. Ordenació sòl urbà. Text refós pla general 2001

4

Escala: A1: 1:1.000 A3: 1:2.000

Equip redactor: Font-Viñolas arquitectes SLP